



ДОЛГОВОЙ РЫНОК

ЕЖЕДНЕВНЫЙ ОБЗОР

Александр Ермак aermak@region.ru
 Константин Комиссаров kommisarov@region.ru

Показатель	Значение	Изменение	
		за день	за неделю
Финансовый и товарный рынки			
Dow Jones	13 379	1,1%	2,3%
PTC	1 865	0,0%	0,2%
Золото, \$/oz	668,0	1,3%	1,7%
Brent, \$/bbl	70,0	1,1%	-0,4%
Денежный рынок			
Остатки на к/с, млрд руб.	458,4	23,1	14,1
Остатки на д/с, млрд руб.	406,3	-40,0	-42,4
Сальдо операций, млрд руб.	-204,4	-	-
MIBOR, 1 день	7,31%	0,13%	0,77%
MIBOR, 1 неделя	6,81%	0,11%	1,08%
MIBOR, 1 месяц	6,87%	0,08%	0,80%
Валютный рынок			
RUR/USD	25,7609	0,2%	-0,1%
EUR/USD	1,3683	0,8%	1,9%
Рынки капитала			
UST2YR	4,19%	0,16%	-0,11%
UST5YR	4,38%	0,12%	-0,08%
UST10YR	4,65%	0,05%	-0,08%
UST30YR	4,97%	0,01%	-0,06%
LIBOR US 1YR	5,20%	-0,02%	0,13%
LIBOR EUR 1YR	4,79%	-0,02%	0,13%
Индексы ГК «РЕГИОН»			
Regnm OFZ	106,05	-0,01	-0,09
Regnm Muni	110,31	-0,14	-0,59
Regn Corp	111,66	0,29	0,00
Вексельные индексы ГК «РЕГИОН»			
1Mo	8,24%	0,42	0,84
3Mo	8,89%	0,46	0,75
6Mo	9,14%	0,53	0,90
1Yr	9,35%	0,45	1,07

Валютный и денежный рынок

В пятницу официальный курс доллара вырос на 5,4 копейки, частично отыграв сильное падение предыдущего дня. На рынке Forex наблюдался рост европейской валюты, что может положительно сказаться на сегодняшних торгах по паре рубль/доллар.

Долговой рынок

В пятницу на рынке рублевых облигаций продажи продолжились на фоне снижения большей части торгуемых выпусков и роста объемов сделок. На рынке корпоративных бумаг более 60% сделок приходилось на 1-й эшелон, однако наибольшее снижение цен наблюдалось по 2-му и 3-му эшелонам. Обострение проблем с рублевой ликвидностью остается основным фактором давления на рублевые облигации.

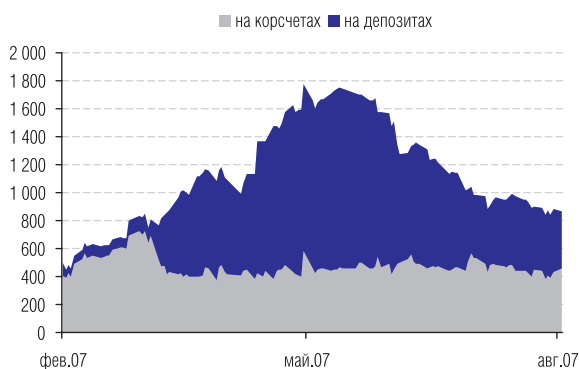

Остатки на к/с и д/с, млрд руб.
Источник: Банк России, ГК «РЕГИОН».



МIBOR, %.
Источник: Банк России, ГК «РЕГИОН».

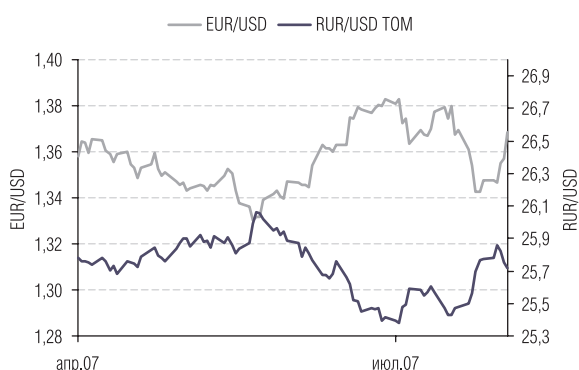

Валюты.
Источник: Reuters, ГК «РЕГИОН».

ВАЛЮТНЫЙ И ДЕНЕЖНЫЙ РЫНОК

В пятницу официальный курс доллара вырос на 5,4 копейки, частично отыграв сильное падение предыдущего дня. Валютный курс составил 25,7609 руб./доллар. На торгах с расчетами «завтра» курс вырос на 3,78 копейки. Объем торгов незначительно увеличился и составил \$4,702 млрд.

На рынке Forex в течение первой половины дня наблюдалось плавное повышение евро относительно доллара, после чего курс стабилизировался на 10 центов выше предыдущего уровня. К началу торгов на российском рынке европейская валюта торговалась на уровне выше \$1,366.

На рынке МБК напряженность сохраняется, однодневный MIACR составил 7,45% годовых против 7,40% накануне. Банк России в пятницу предоставил комбанкам в ходе проведения аукционов прямого РЕПО дополнительную ликвидность в рекордном объеме более 192,16 млрд руб. при ставке 6,05 и 6,11% на утреннем и дневном аукционах соответственно.

Сегодня суммарные остатки на корреспондентских и депозитных счетах в Банке России снизились и составили около 864 млрд руб., при этом сальдо операций комбанков и Банка России сложилось отрицательным, составив -204,4 млрд рублей. На рынке МБК на открытии торгов ставки по однодневным кредитам составляли порядка 6,0–6,7% годовых.

РЫНОК РУБЛЕВЫХ И ВАЛЮТНЫХ ОБЛИГАЦИЙ

В пятницу на рынке рублевых облигаций продажи продолжились на фоне снижения большей части торгуемых выпусков и роста объемов сделок. На рынке корпоративных бумаг более 60% сделок приходилось на 1-й эшелон, однако наибольшее снижение цен в целом наблюдалось по 2-му и 3-му эшелонам. Обострение проблем с рублевой ликвидностью остается основным фактором давления на рублевые облигации.

Объем сделок на вторичном рынке ОФЗ вырос и составил более 9,6 млрд руб., из которых более 93% пришлось на выпуск 46017 (+0,22 п.п.). Единой тенденции в движении цен не наблюдалось. При этом цена наиболее длинного ОФЗ-46020 (при обороте около 0,51 млрд руб.) снизилась на 0,04 п.п., а доходность сохранилась на уровне 6,87% годовых.

На рынке корпоративных облигаций суммарный объем торгов вырос, составив порядка 2,06 млрд руб. на основной сессии, и около 18,3 млрд руб. — в РПС. На долю подешевевших бумаг пришлось около 80% от суммарного оборота. Наибольшие объемы сделок были зафиксированы по облигациям: МособлгазФ2 (около 235 млн руб., -1,47 п.п.), НКНХ-4 (около 102,5 млн руб., -0,98 п.п.), Газпром-9 (около 69 млн руб., -0,13 п.п.).

На рынке муниципальных облигаций суммарный объем торгов вырос, составив порядка 394 млн руб. на основной сессии, и около 1145 млн руб. в РПС. На долю подешевевших бумаг пришлось около 76% от суммарного оборота. Наибольшие обороты были зафиксированы по бумагам: Удмуртия-1 (около 59 млн руб., -0,1 п.п.), Мос.область-6 (40,4 млн руб., -0,4 п.п.), Красноярск.Край-3 (около 35,7 млн руб., -0,26 п.п.).

Доходность 10-летних облигаций не изменилась, сохранившись на уровне 4,63% годовых, доходность 30-летних бондов снизилась до порядка 4,90%. Российские еврооблигации снизились и торговались на уровне 6,01–6,03%, спрэд к UST — около 141 б.п.

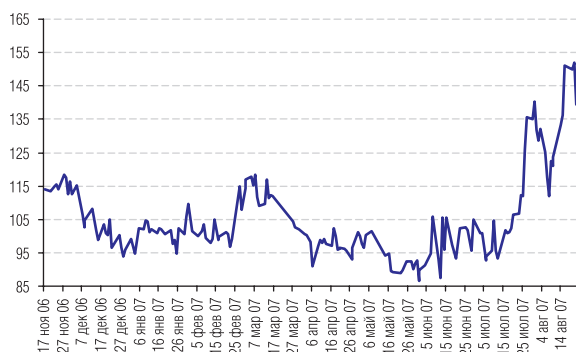

Россия30-UST30
Источник: Reuters.

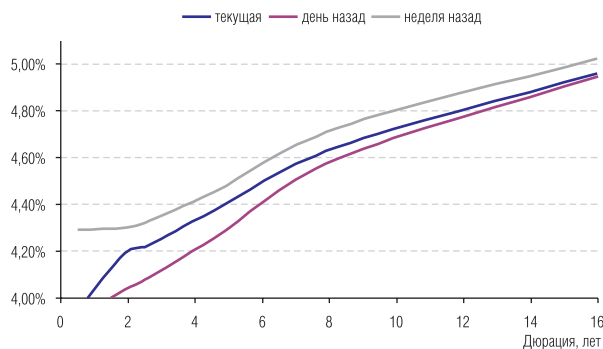

Кривая доходности US Treasuries.
Источник: Reuters.

ТОР-5 изменение цены ОФЗ

Выпуск	Изменение цены, %
ОФЗ 46019	0.49
ОФЗ 46005	0.25
ОФЗ 46017	0.22
ОФЗ 46002	0.22
ОФЗ 25057	0.10
ОФЗ 46018	-0.05
ОФЗ 25058	-0.09
ОФЗ 25059	-0.10
ОФЗ 46021	-0.26
ОФЗ 46014	-0.37

Источник: ММВБ.

ТОР-10 обороты ОФЗ

Выпуск	Оборот, тыс. руб.	
	ММВБ	РСП
ОФЗ 46017	8974330	
ОФЗ 46020	510208	
ОФЗ 46018	70298	
ОФЗ 25059	27666	
ОФЗ 46021	10309	
ОФЗ 46019	6261	
ОФЗ 46003	5414	
ОФЗ 25058	3220	
ОФЗ 46005	225	
ОФЗ 46014	107	

Источник: ММВБ.

ТОР-5 изменение цены Муниципальные

Выпуск	Изменение цены, %
ЛенОбл-2об	4.43
МГор41-об	1.22
СамарОбл 4	0.38
МГор38-об	0.13
МГор44-об	0.05
Хабаровск6	-0.43
УФА-2006об	-0.50
СамарОбл 2	-1.27
ЛенОбл-3об	-9.00
Ангарск-01	-17.00

Источник: ММВБ.

ТОР-10 обороты Муниципальные

Выпуск	Оборот, тыс. руб.	
	ММВБ	РСП
Мос.обл.6в	40400	421160
МГор44-об	6412	158265
КалужОбл-2	776	141687
Мос.обл.7в	8004	130835
СамарОбл 2	0	88852
ТомскАдм 1	1	80316
Мос.обл.4в	18143	53861
КраснЯрКр3	35695	24750
Удмуртия-1	59027	0
СамарОбл 4	33787	0

Источник: ММВБ.

ТОР-5 изменение цены Корпоративные

Выпуск	Изменение цены, %
РОСБАНК-1	2.30
ГСС 01	1.20
СОКАвто 01	1.05
ХКФ Банк-2	1.00
УрСИ сер07	0.97
Тюменэнерг2	-2.00
ЦУН 02 обл	-2.30
МОИТК-01	-2.37
ЭнргсБРес1	-3.90
ПротекФин1	-7.40

Источник: ММВБ.

ТОР-10 обороты Корпоративные

Выпуск	Оборот, тыс. руб.	
	ММВБ	РСП
ВТБ - 4 об	1	4012000
ГАЗПРОМ А7	2	4011950
ГАЗПРОМ А5	10632	1019141
НМЗ 1 обл.	17318	635767
МособгазФ2	235157	224878
ПО УОМЗ	41	440914
РЖД-06обл	4092	407265
7Контин-02	67653	294750
ФСК ЕЭС-05	64119	271075
ГАЗПРОМ А9	68743	255137

Источник: ММВБ.

ТОР-5 изменение цены Еврооблигации

Выпуск	Изменение цены, %
Россия-28	0.98
Aries-09	0.75
ВТБ-15	0.70
БИН-09	0.52
Б.Москвы-15	0.38
СивакадемБ-09	-2.03
Б.Москвы-13	-2.29
ПромсвБ-10	-2.30
РуссСтан-10	-4.52
РуссСтан-15	-4.74

Источник: ММВБ.

Индексы ГК «Регион»

	Значение	Изменение, %							Капитализация (млн руб.)
		1 день	1 неделя	1 месяц	квартал	полгода	год	YTD*	
ИНДЕКСЫ ВОЗВРАТА НА ИНВЕСТИЦИИ									
Корпоративные облигации									
Общий	220,80	-0,10	-0,22	-0,19	1,67	4,14	8,80	5,27	1 076 092
1-й Эшелон	207,33	-0,03	-0,11	-0,76	1,09	3,22	7,16	4,17	231 894
2-й Эшелон	218,23	-0,15	-0,35	-0,34	1,36	3,68	8,08	4,69	524 323
3-й Эшелон	229,18	-0,07	-0,08	0,47	2,57	5,54	11,24	7,00	319 875
Банки и ФК	203,38	-0,09	-0,25	-0,42	1,28	3,64	8,31	4,90	305 592
Машиностроение	221,95	0,05	1,05	0,55	2,12	4,57	9,51	5,83	93 087
Металлургия	211,12	-0,06	-0,20	0,07	2,04	4,50	9,10	5,62	82 574
Нефть и Газ	203,77	-0,12	-0,42	-0,58	2,44	4,29	6,61	3,71	86 345
Пищевая	234,63	0,02	-0,15	0,82	2,49	5,48	10,81	7,06	71 096
Строительство	199,30	-0,12	-0,30	-0,03	2,10	5,14	11,42	6,96	60 119
Телекомы	235,91	0,00	-0,41	-0,16	1,40	3,59	8,73	4,72	66 877
Торговля	179,77	-0,53	-0,97	-0,62	1,33	4,61	9,36	5,99	109 965
Транспорт	191,71	0,02	0,07	-0,19	1,47	3,61	7,80	4,68	48 668
Химия и Нефтехимия	213,23	-0,13	-0,31	-0,09	1,45	4,10	8,55	4,84	25 897
Цел-бумажная	169,61	0,02	0,03	0,52	2,63	5,15	10,76	6,45	5 864
Энергетика	189,54	-0,03	-0,36	-0,77	1,02	3,16	7,62	4,14	101 320
Котировальный лист А1	119,56	0,04	-0,15	-0,34	1,51	4,02	8,34	5,00	130 172
Котировальный лист А2	118,31	-0,04	2,02	0,11	2,04	3,33	7,34	4,38	52 269
Котировальный лист Б	120,28	-0,11	-0,33	-0,08	1,55	4,17	8,83	5,28	188 702
Котировальный лист ВС	122,09	-0,14	-0,37	-0,20	1,74	4,22	8,96	5,37	678 907
Муниципальные облигации									
Общий	210,56	-0,03	-0,14	-0,10	1,31	3,63	7,95	4,32	235 734
Москва	193,08	0,19	-0,04	-0,17	1,22	3,40	7,78	4,16	79 972
Субфедеральные	240,98	-0,13	-0,17	-0,09	1,32	3,69	7,96	4,35	143 545
Муниципальные обр.	201,66	-0,20	-0,39	0,31	1,83	4,30	9,00	4,76	12 217
Котировальный лист А1	119,85	0,01	-0,10	-0,04	1,29	3,49	7,80	4,14	148 571
Котировальный лист А2	111,66	0,29	-0,00	0,37	1,80	3,75	7,18	4,24	10 111
Котировальный лист Б	123,93	0,02	0,82	1,44	2,74	4,79	9,42	4,94	463
Котировальный лист ВС	123,20	-0,14	-0,23	-0,27	1,31	3,92	8,46	4,73	76 588
Федеральные облигации									
ОФЗ	187,75	0,04	0,09	-0,11	1,00	3,27	6,84	3,83	662 880

*к 1 января 2007 года

Индексы ГК «Регион»

	Значение	Изменение, %							Объем торгов (млн руб.)
		1 день	1 неделя	1 месяц	квартал	полгода	год	YTD*	
ЦЕНОВЫЕ ИНДЕКСЫ									
Корпоративные облигации									
Общий	112,43	-0,13	-0,40	-0,95	-0,56	-0,33	-0,38	-0,31	20 172
1-й Эшелон	117,74	-0,05	-0,24	-1,36	-0,69	-0,36	-0,20	-0,29	12 193
2-й Эшелон	109,63	-0,18	-0,53	-1,07	-0,80	-0,67	-0,85	-0,74	5 013
3-й Эшелон	104,33	-0,10	-0,29	-0,43	-0,10	0,17	0,22	0,26	2 966
Банки и ФК	111,58	-0,12	-0,42	-1,12	-0,80	-0,48	-0,16	-0,23	6 153
Машиностроение	105,76	0,02	0,88	-0,20	-0,08	0,09	0,17	0,20	1 148
Металлургия	112,15	-0,09	-0,38	-0,68	-0,17	0,05	0,05	0,06	1 215
Нефть и Газ	110,31	-0,14	-0,59	-1,28	0,35	0,11	-1,82	-1,42	6 009
Пищевая	106,47	-0,01	-0,35	-0,04	-0,07	0,28	0,09	0,52	156
Строительство	103,92	-0,15	-0,50	-0,91	-0,59	-0,30	0,11	0,15	577
Телекомы	115,97	-0,02	-0,58	-0,92	-0,88	-1,01	-0,78	-1,02	161
Торговля	105,29	-0,57	-1,18	-1,47	-1,17	-0,42	-1,05	-0,36	1 173
Транспорт	106,05	-0,01	-0,09	-0,89	-0,56	-0,38	-0,26	-0,28	1 278
Химия и Нефтехимия	109,54	-0,16	-0,50	-0,89	-0,93	-0,63	-1,12	-0,99	1 193
Цел-бумажная	98,96	-0,01	-0,16	-0,33	0,13	0,05	0,07	0,10	5
Энергетика	111,68	-0,05	-0,51	-1,44	-0,91	-0,71	-0,37	-0,69	1 095
Котировальный лист А1	100,03	0,02	-0,31	-1,03	-0,52	-0,05	0,08	-0,08	1 655
Котировальный лист А2	99,35	-0,06	1,87	-0,56	0,13	-0,43	-0,71	-0,41	1 007
Котировальный лист Б	98,95	-0,13	-0,51	-0,86	-0,74	-0,41	-0,47	-0,41	610
Котировальный лист ВС	99,91	-0,17	-0,55	-0,97	-0,53	-0,35	-0,41	-0,33	16 888
Муниципальные облигации									
Общий	111,43	-0,05	-0,31	-0,85	-0,92	-0,89	-1,35	-1,31	1 538
Москва	104,15	0,16	-0,22	-0,94	-1,07	-1,20	-1,62	-1,55	200
Субфедеральные	123,38	-0,16	-0,34	-0,83	-0,88	-0,77	-1,22	-1,21	1 252
Муниципальные обр.	108,83	-0,22	-0,57	-0,44	-0,43	-0,30	-0,80	-1,00	86
Котировальный лист А1	98,10	-0,02	-0,28	-0,81	-1,01	-1,14	-1,72	-1,62	438
Котировальный лист А2	96,53	0,27	-0,20	-0,51	-0,77	-1,41	-2,57	-2,00	63
Котировальный лист Б	99,93	0,00	0,65	0,67	0,39	0,05	-0,23	-0,92	0
Котировальный лист ВС	102,67	-0,16	-0,39	-0,96	-0,74	-0,27	-0,18	-0,50	1 038
Федеральные облигации									
ОФЗ	114,87	0,02	-0,05	-0,72	-0,80	-0,36	-0,63	-0,71	9 608

*к 1 января 2007 года

Индексы ГК «Регион»

	Значение	Изменение, б.п.							Дюрация, лет
		1 день	1 неделя	1 месяц	квартал	полгода	год	YTD*	
ИНДЕКСЫ ДОХОДНОСТИ									
Корпоративные облигации									
Общий	9,03	8	30	77	65	56	48	53	1,6
1-й Эшелон	7,02	4	11	47	32	18	23	18	2,7
2-й Эшелон	8,95	10	41	89	84	79	66	46	1,6
3-й Эшелон	11,01	8	25	61	57	39	14	64	0,9
Банки и ФК	8,40	7	34	54	74	74	20	54	1,6
Машиностроение	9,48	-1	-19	50	96	103	63	-5	1,1
Металлургия	9,15	9	35	82	67	44	38	27	1,4
Нефть и Газ	8,82	9	32	72	20	55	137	125	2,6
Пищевая	10,16	-9	-11	1	38	-28	-31	16	1,2
Строительство	10,79	23	48	93	59	56	-6	42	1,2
Телекомы	7,98	2	40	92	87	76	-18	42	1,3
Торговля	10,96	33	73	188	88	23	92	35	1,4
Транспорт	8,04	1	27	75	74	43	64	44	2,0
Химия и Нефтехимия	8,98	30	21	79	16	-21	138	143	1,3
Цел-бумажная	10,52	3	39	-11	-1	259	-14	225	0,7
Энергетика	7,89	2	23	69	69	63	40	51	2,4
Котировальный лист А1	7,93	-5	21	72	73	92	105	80	2,0
Котировальный лист А2	7,57	-4	-62	12	81	173	38	144	2,8
Котировальный лист Б	8,98	9	44	52	48	42	52	51	1,5
Котировальный лист ВС	9,36	12	34	88	65	56	47	63	1,5
Муниципальные облигации									
Общий	6,91	2	10	22	16	7	-5	49	2,9
Москва	6,06	-8	3	14	3	-22	-43	48	3,5
Субфедеральные	7,30	6	12	27	23	16	-5	30	2,7
Муниципальные обр.	8,16	30	49	22	14	-6	30	56	1,7
Котировальный лист А1	6,51	-0	7	20	14	-6	-23	45	2,8
Котировальный лист А2	7,81	-10	16	32	27	24	29	15	1,6
Котировальный лист Б	7,00	-1	-83	-97	-98	-106	-138	-48	0,9
Котировальный лист ВС	7,62	9	18	31	18	18	-10	26	3,2
Федеральные облигации									
ОФЗ	6,07	0	-1	16	3	-17	-25	-9	4,0

*к 1 января 2007 года

Индексы ГК «Регион»

	Значение	Изменение						
		1 день	1 неделя	1 месяц	квартал	полгода	год	YTD*
ИНДЕКС А1								
Total Return (%)	119,74	0,02	-0,12	-0,17	1,38	3,70	8,02	4,44
Price (%)	98,63	0,00	-0,29	-0,91	-0,80	-0,71	-1,09	-1,06
Yield (bp)	7,14	-2	13	45	43	43	38	79
Капитализация (млн руб.)	278 743	46	-4993	7681	10786	58962	56428	49629
Объем в обращении (млн руб.)	265 151	0	-4000	10000	13701	59151	57971	52351
Дюрация (лет)	2,41	-0,00	-0,02	-0,12	-0,19	-0,16	-0,25	-0,20

*к 1 января 2007 года

Итоги торгов корпоративными облигациями

Эмитент	Объем, млн руб.	Купон, %	НКД, %	Оферта			Погашение			Цена, %				Доходность, %			Объем сделок, тыс. руб.	
				дата	дней	длительность, лет	дата	дней	длительность, лет	спрос	предл.	срвз.	изм.	к оферте	к погаш.	текущая	биржевой	РПС
7Контин-02	7000	7.80	1.368	25.06.09	671	1.72	14.06.12	1756	-	97.00	98.50	97.34	-1.50	9.62	-	8.01	67653	294750
АвтобанИн	250	13.00	2.101	25.09.07	32	0.09	23.09.08	396	-	99.30	100.15	100.00	0.00	13.50	-	13.00	283	0
АВТОВАЗоб4	5000	7.80	1.859	26.05.09	643	1.65	20.05.14	2461	-	99.60	100.00	99.63	-0.01	8.18	-	7.82	19926	194379
Автоприбор	500	12.80	3.998	31.10.07	73	0.19	29.04.09	614	-	99.80	99.90	99.51	-0.26	15.84	-	12.86	1509	0
АгрикаПП 1	1000	11.80	4.623	01.04.08	224	0.58	29.09.09	767	-	-	100.02	100.02	0.02	12.06	-	11.79	10002	0
АгроСоюз	500	13.28	0.036	22.05.08	272	0.72	21.05.09	636	1.58	99.95	100.09	100.01	0.01	13.94	13.95	13.27	560	0
Агрохолд 1	1000	12.75	1.223	18.07.08	343	0.86	17.07.09	693	-	99.50	99.99	100.00	0.10	13.36	-	12.75	501	0
АдаманФ1об	500	12.10	2.586	-	-	-	05.06.08	286	0.76	100.11	100.55	100.30	-0.27	-	11.97	12.06	2006	18401
АдаманФ2об	2000	11.25	0.031	20.11.08	454	1.18	20.05.10	1000	-	100.10	100.55	100.70	0.40	11.07	-	11.17	29708	20000
АИЖК 5об	2200	7.35	0.805	-	-	-	15.10.12	1879	3.94	99.51	101.00	100.00	-0.30	-	7.55	7.35	7000	0
АИЖК 6об	2500	7.40	0.811	-	-	-	15.07.14	2517	4.76	98.90	99.98	99.73	-0.14	-	7.67	7.42	11968	34060
АИЖК 7об	4000	7.68	0.842	-	-	-	15.07.16	3248	5.96	100.80	101.09	100.80	-0.26	-	7.76	7.61	1	0
АиФМПфин 1	1500	11.75	2.092	19.12.07	119	0.32	17.06.09	663	-	99.41	100.00	100.00	0.25	11.97	-	11.75	1	0
АКИБАНК-1	600	11.60	3.814	24.04.08	249	0.64	23.04.09	608	-	99.00	99.50	99.13	-0.37	13.35	-	11.70	3	1089
Аладушкин2	1000	12.30	2.898	25.11.09	831	1.99	23.11.11	1552	-	102.20	102.30	102.21	-0.09	11.46	-	12.03	218	0
АЛПИ-Инв-1	1500	10.99	0.000	28.08.07	4	0.01	21.08.09	728	-	-	100.05	100.05	0.05	6.38	-	10.98	50	0
Амурмет-01	1500	9.80	4.725	-	-	-	26.02.09	552	1.38	100.00	101.40	101.00	-0.17	-	9.28	9.70	12120	0
Амурмет-02	2000	9.15	4.387	-	-	-	26.02.10	917	2.21	100.10	100.40	100.30	-0.25	-	9.22	9.12	1003	0
АптЗби6 об	3000	9.89	1.409	03.07.08	314	0.84	30.06.09	676	1.72	100.50	100.80	100.54	0.04	11.19	9.78	9.83	3589	0
Аркада-01	480	13.20	1.620	-	-	-	28.06.08	309	0.70	99.80	100.10	99.80	-0.70	-	13.88	13.22	79	0
Аркада-02	700	13.31	0.073	26.08.07	2	-	20.02.09	546	1.13	99.90	100.50	100.50	0.50	-	13.25	13.24	33	0
Аркада-03	1200	13.65	5.273	02.10.08	413	1.02	31.03.11	1315	-	99.96	100.29	100.00	0.00	14.08	-	13.65	1712	0
АСПЭК-01	1500	12.00	1.677	01.10.08	406	1.04	31.03.10	950	-	-	99.35	99.40	-0.02	13.19	-	12.07	6514	6517
Атлант-М 1	1000	12.25	3.323	15.11.07	83	0.23	13.11.08	447	1.14	99.51	100.50	99.85	-0.15	13.13	12.73	12.26	515	0
Балтимор03	800	11.25	3.051	15.11.07	90	0.23	15.05.08	265	-	99.51	99.75	99.90	0.40	11.86	-	11.26	57	0
Белгркор-1	700	10.90	2.389	04.12.07	102	0.27	02.12.08	466	-	-	100.15	100.24	0.24	10.39	-	10.87	405	0
Вагонмаш 1	300	13.50	2.367	-	-	-	19.06.08	300	0.79	101.90	102.40	102.42	0.18	-	10.57	13.18	63	0
Вагонмаш 2	1000	11.00	1.959	18.06.08	304	0.79	15.12.10	1209	-	98.00	99.25	98.57	0.57	13.26	-	11.16	5472	0

Итоги торгов корпоративными облигациями

Эмитент	Объем, млн руб.	Купон, %	НКД, %	Оферта			Погашение			Цена, %				Доходность, %			Объем сделок, тыс. руб.	
				дата	дней	дюрация, лет	дата	дней	дюрация, лет	спрос	предл.	срвз.	изм.	к оферте	к погаш.	текущая	биржевой	РПС
ВБД ПП 2об	3000	9.00	1.603			-	15.12.10	1209	2.90	102.20	102.30	102.30	-0.28	-	8.35	8.79	3069	0
ВикторияФ	1500	10.40	0.627			-	29.01.09	524	1.36	99.75	100.00	100.01	-0.08	-	10.65	10.39	2162	0
ВлгТлкВТ-3	2300	8.50	1.863			-	30.11.10	1194	2.07	101.80	-	101.80	-0.32	-	7.75	8.35	4834	0
ВлгТлкВТ-4	3000	7.99	1.598	08.09.09	748	1.88	03.09.13	2202	-	100.00	101.00	100.45	-1.47	7.98	-	7.95	6027	0
ВМУ-Фин 01	1500	11.00	1.778	25.12.07	123	0.34	22.12.09	851	-	99.50	100.50	100.32	-0.23	10.17	-	10.96	9702	0
Востокцем1	800	12.00	3.025	22.11.07	90	0.25	19.11.09	818	-	100.05	100.15	100.20	0.18	11.29	-	11.97	702	0
ВТБ - 4 об	5000	6.30	2.675	20.03.08	210	0.56	19.03.09	573	-	-	-	100.30	-0.50	5.83	-	6.28	1	4012000
ВТК 1	1000	12.50	2.158	21.12.07	139	0.33	18.12.09	847	-	-	100.10	99.70	-0.30	13.77	-	12.53	1208	0
Газбанк 01	750	10.50	2.704	20.11.07	91	0.24	25.11.08	459	-	99.50	100.40	99.51	0.51	12.84	-	10.55	4	0
ГАЗПРОМ А4	5000	8.22	0.203			-	10.02.10	901	2.28	103.10	103.30	103.17	-0.13	-	6.92	7.96	15374	0
ГАЗПРОМ А5	5000	7.58	2.824			-	09.10.07	46	0.13	100.25	100.35	100.20	0.05	-	5.97	7.56	10632	1019141
ГАЗПРОМ А6	5000	6.95	0.286			-	06.08.09	713	1.85	100.55	100.93	100.55	0.02	-	6.75	6.91	6282	0
ГАЗПРОМ А7	5000	6.79	2.102			-	29.10.09	797	2.02	100.00	100.55	100.15	-0.04	-	6.82	6.78	2	4011950
ГАЗПРОМ А8	5000	7.00	2.167			-	27.10.11	1525	3.62	99.81	100.00	99.90	-0.44	-	7.15	7.00	21350	0
ГАЗПРОМ А9	5000	7.23	0.040			-	12.02.14	2364	5.29	100.70	100.85	100.86	-0.13	-	7.19	7.16	68743	255137
ГазпромБ 1	5000	7.10	0.428			-	27.01.11	1252	3.09	98.31	100.00	98.50	-0.95	-	7.75	7.20	985	29550
ГАЗФин 01	5000	8.49	0.233	12.02.08	174	0.47	08.02.11	1264	-	99.63	100.20	99.80	0.05	9.12	-	8.50	1596	0
ГидроОГК-1	5000	8.10	1.132			-	29.06.11	1405	3.36	102.70	102.98	102.98	0.23	-	7.33	7.86	61	0
ГлМосСтр-2	4000	11.50	4.884	20.09.07	31	0.07	17.03.11	1301	-	99.80	99.90	99.89	0.01	13.13	-	11.51	14734	0
ГЛОБЭКС 01	2000	11.00	4.942	13.03.08	202	0.53	15.03.10	934	2.20	98.75	99.20	99.07	-0.33	13.17	10.57	11.10	3071	0
ГОТЭК-2	1500	10.50	1.841	19.06.08	300	0.80	18.06.09	664	-	99.50	99.95	99.50	-0.21	11.42	-	10.55	4915	0
ГПБ-Иптк-1	2622	8.00	1.073	29.06.11	1405	2.07	29.12.36	10720	2.07	100.75	101.00	100.91	-0.18	7.77	7.77	7.92	4489	0
ГСС 01	5000	7.85	3.183	24.09.09	767	1.90	26.03.17	3502	-	97.20	98.00	97.80	1.20	9.23	-	8.02	4939	211450
ГТ-ТЭЦ 3об	1500	10.45	3.607			-	18.04.08	238	0.63	99.75	100.00	99.85	-0.15	-	10.93	10.46	1420	0
ГТ-ТЭЦ 4об	2000	10.71	4.988			-	02.09.09	740	1.79	99.80	100.15	100.00	0.10	-	10.99	10.71	100	0
ДиксиФин-1	3000	9.25	3.928			-	17.03.11	1301	2.99	95.01	96.75	96.41	0.36	-	10.75	9.59	3859	46000
ДомоФин-01	1000	12.50	0.274			-	14.02.08	174	0.48	99.90	99.98	99.97	0.07	-	12.94	12.50	143	0
ДымКолбПр1	800	10.99	3.372	02.05.08	260	0.67	30.10.09	798	-	99.40	100.10	99.78	0.13	11.59	-	11.01	14967	0

Итоги торгов корпоративными облигациями

Эмитент	Объем, млн руб.	Купон, %	НКД, %	Оферта			Погашение			Цена, %				Доходность, %			Объем сделок, тыс. руб.	
				дата	дней	дюрация, лет	дата	дней	дюрация, лет	спрос	предл.	срвз.	изм.	к оферте	к погаш.	текущая	биржевой	РПС
ЕврокомФК2	3000	9.49	1.846	12.06.08	295	0.78	10.06.10	1021	-	98.75	99.40	99.00	0.15	11.08	-	9.58	510	0
ЕврокомФК3	3000	9.48	1.636	19.12.08	487	1.26	18.06.10	1029	-	99.20	99.70	99.60	0.00	10.03	-	9.51	1992	0
Евросервис	1500	13.25	2.396	-	-	-	18.12.07	116	0.31	99.95	100.29	100.25	0.30	-	12.99	13.21	2005	0
Евросеть-2	3000	10.25	2.247	04.12.07	105	0.28	02.06.09	648	-	92.00	93.90	93.61	-1.54	39.07	-	10.95	14071	0
ЕЭСК-02	1000	8.74	3.209	08.04.10	962	2.16	05.04.12	1686	-	99.20	100.00	99.60	-0.10	9.12	-	8.77	9960	0
Зенит 2обл	2000	8.39	0.161	-	-	-	16.02.09	542	1.42	99.15	99.45	99.20	-0.30	-	9.18	8.45	0	39630
Зенит 4обл	3000	8.13	3.163	04.04.08	229	0.59	06.04.10	956	-	99.07	99.19	99.20	0.04	9.70	-	8.19	21105	0
ЗолСелигд2	500	13.00	2.066	25.06.08	313	0.81	21.12.11	1580	-	-	100.15	100.00	0.00	13.36	-	13.00	5000	0
Ижмаш 02	1000	13.35	2.414	-	-	-	17.06.08	298	0.79	100.50	101.00	100.40	-0.05	-	13.16	13.29	1441	0
ИКС5Фин 01	9000	7.60	0.937	06.07.10	1049	2.61	01.07.14	2503	-	97.51	98.00	97.91	-0.10	8.61	-	7.76	10967	0
Инпром 02	1000	8.80	0.868	15.01.09	517	1.33	15.07.10	1056	-	100.41	100.70	100.41	-0.13	8.65	-	8.76	86	0
Инпром 03	1300	8.95	2.280	19.11.08	455	1.18	18.05.11	1363	-	100.20	100.30	100.33	-0.13	8.83	-	8.92	1525	0
ИРКУТ-03об	3250	8.74	3.712	-	-	-	16.09.10	1119	2.67	104.00	104.30	103.81	-0.18	-	7.46	8.41	10763	2593
Искрасофт2	300	13.30	6.231	04.03.08	193	0.50	02.03.10	921	2.10	102.30	103.00	103.00	0.00	7.54	12.24	12.91	941	0
КамскДол 2	200	13.50	1.332	-	-	-	17.10.07	54	0.15	100.10	100.20	100.25	0.00	-	12.22	13.46	1513	0
КамскДол 3	500	12.80	2.455	09.06.08	290	0.75	04.06.09	650	-	100.01	100.20	100.00	-0.20	13.42	-	12.80	500	0
Карус.Ф 01	3000	9.75	4.140	18.09.08	391	1.00	12.09.13	2211	-	100.25	101.00	100.25	-0.31	9.71	-	9.72	2005	0
КБРенКап-1	2000	10.45	4.896	02.09.08	381	0.95	02.03.10	921	-	99.00	100.15	100.15	-1.75	10.55	-	10.43	1502	49500
КДавиаФин1	1000	13.00	4.310	23.04.08	249	0.64	21.04.10	971	-	99.81	100.00	99.80	0.03	13.69	-	13.02	534	0
Киров.зд1	1500	9.20	3.756	24.09.08	402	1.02	24.03.10	943	-	100.00	100.50	100.22	0.22	9.17	-	9.18	10021	0
КИТФинБ-02	2000	10.00	4.438	17.09.08	397	1.00	23.03.10	942	-	101.40	101.60	101.44	-0.21	8.73	-	9.85	840	0
КМБ-Банк2	3400	7.75	1.677	03.12.08	472	1.22	30.11.11	1559	-	99.00	99.30	99.28	-1.45	8.51	-	7.80	7347	0
КМЗ-Фин 01	2000	9.50	1.848	12.06.08	300	0.78	10.06.10	1021	-	99.60	100.00	99.75	-0.35	10.04	-	9.52	0	89728
КмплФин 01	1000	12.50	0.514	07.08.08	356	0.93	04.02.10	895	-	99.00	99.70	99.70	-0.30	13.24	-	12.53	2	0
Кокс 01	3000	8.95	0.883	-	-	-	16.07.09	692	1.77	100.00	100.60	100.50	-0.50	-	8.84	8.90	1005	20100
Кокс 02	5000	8.70	3.695	18.03.10	941	2.27	15.03.12	1665	-	99.20	99.75	99.68	-0.12	9.03	-	8.72	66783	119795
КОПЕЙКА 01	1200	9.40	1.700	-	-	-	17.06.08	298	0.78	99.75	100.00	99.98	-0.42	-	9.76	9.40	950	0
КОПЕЙКА 02	4000	8.70	0.048	18.02.09	558	1.41	15.02.12	1636	-	98.40	99.00	98.50	-0.65	10.16	-	8.83	509	0

Итоги торгов корпоративными облигациями

Эмитент	Объем, млн руб.	Купон, %	НКД, %	Оферта			Погашение			Цена, %				Доходность, %			Объем сделок, тыс. руб.	
				дата	дней	дюрация, лет	дата	дней	дюрация, лет	спрос	предл.	срвз.	изм.	к оферте	к погаш.	текущая	биржевой	РПС
КОРА УК 01	1000	12.00	1.249	15.01.08	144	0.39	14.07.09	690	-	-	100.15	100.15	-0.05	12.09	-	11.98	1	0
Криоген 02	500	9.75	1.202	-	-	-	08.07.08	319	0.85	99.75	100.00	99.84	-0.16	-	10.17	9.76	6789	0
КриогенФ 1	1000	11.20	2.025	17.06.08	301	0.79	15.12.09	844	-	-	99.90	99.88	-0.42	11.63	-	11.21	29965	9790
Лаверна 01	1000	11.00	4.038	09.10.08	412	1.05	08.04.10	958	-	100.00	100.20	100.00	-1.00	11.28	-	11.00	1000	0
ЛБР-Интер1	300	14.90	3.470	29.05.08	290	0.73	26.11.09	825	-	99.78	100.30	100.30	0.00	14.90	-	14.85	2	0
Ленэнерго2	3000	8.54	0.491	-	-	-	27.01.12	1617	3.76	99.80	101.85	99.70	-0.50	-	8.81	8.56	997	0
ЛОКОБанк 2	500	10.65	0.992	-	-	-	22.04.08	242	0.64	99.80	100.30	99.99	-0.06	-	11.08	10.65	3099	0
ЛОМО 03	1000	12.50	5.377	14.03.08	205	0.53	05.09.09	743	-	99.75	100.20	100.20	0.35	12.45	-	12.47	4	0
ЛукойлЗобл	8000	7.10	1.381	-	-	-	08.12.11	1567	3.73	99.85	100.15	99.93	-0.10	-	7.24	7.10	14771	0
Лукойл4обл	6000	7.40	1.439	-	-	-	05.12.13	2295	5.08	101.40	101.55	101.47	-0.07	-	7.23	7.29	10969	0
Магнезит 2	2500	8.75	3.212	28.09.09	773	1.90	28.03.11	1312	-	-	100.20	99.50	-0.60	9.21	-	8.79	3871	0
МаксиГ 01	3000	11.25	4.993	13.09.07	24	0.05	12.03.09	566	-	99.35	99.64	99.30	-0.22	25.73	-	11.32	0	0
МарийНПЗ 2	1500	12.00	2.104	19.06.08	314	0.79	16.12.10	1210	-	98.85	99.00	99.05	-0.95	13.64	-	12.11	27898	0
МартаФин 1	700	14.84	3.740	-	-	-	22.05.08	272	0.71	98.11	98.50	98.50	0.05	-	17.68	15.06	495	0
МартаФин 2	1000	12.00	2.564	18.12.07	116	0.32	06.12.09	835	2.02	98.90	99.49	99.55	0.00	13.82	12.58	12.05	597	0
МартаФин 3	2000	13.07	0.752	01.02.08	166	0.44	02.08.11	1439	-	97.50	98.50	98.48	0.13	17.42	-	13.27	247	0
МастерБ-2	1000	11.50	2.867	-	-	-	23.05.08	273	0.72	100.21	100.90	100.55	0.02	-	10.95	11.43	402	0
МастерБ-3	1200	11.75	2.543	05.12.07	112	0.28	30.11.11	1559	-	100.30	100.80	100.90	0.26	8.53	-	11.64	147	0
МатрицаФ-1	1200	12.00	2.367	-	-	-	10.12.08	474	1.21	97.50	99.40	98.00	-1.40	-	14.16	12.24	4909	0
МедведьФ 1	750	13.00	2.814	05.09.07	19	0.03	01.09.10	1104	-	99.90	100.15	99.90	-0.09	16.86	-	13.01	10989	0
МельнКомб	1000	11.50	5.545	10.09.07	17	0.04	26.02.09	552	1.42	99.80	100.00	99.81	0.11	11.11	0.92	11.52	20	20499
Метзавод	2000	8.75	4.195	-	-	-	27.02.09	553	1.39	-	-	98.54	-0.01	-	10.05	8.88	6897	0
Метсерв-Ф1	1500	10.50	2.474	28.05.08	287	0.74	23.05.12	1734	-	99.25	99.95	99.69	-0.01	11.18	-	10.53	11793	0
Мечел 2об	5000	8.40	1.496	16.06.10	1030	2.53	12.06.13	2119	-	102.10	102.49	102.44	-0.06	7.56	-	8.20	40378	0
МИА-2об	1000	8.60	0.401	-	-	-	09.08.08	351	0.93	99.90	100.30	99.90	-0.10	-	8.99	8.60	2997	0
МИАН-Дев-1	2000	12.37	5.795	11.03.08	200	0.52	02.03.10	921	-	92.00	94.00	94.89	-1.11	24.10	-	13.03	5	0
М-ИНДУСТР	1000	12.25	0.101	-	-	-	16.08.11	1453	3.29	105.93	106.30	106.13	-0.81	-	10.60	11.54	542	0
Миннеско-1	500	13.75	2.675	-	-	-	10.12.09	839	2.00	100.20	101.00	101.00	0.50	-	13.64	13.61	2	0

Итоги торгов корпоративными облигациями

Эмитент	Объем, млн руб.	Купон, %	НКД, %	Оферта			Погашение			Цена, %				Доходность, %			Объем сделок, тыс. руб.	
				дата	дней	дюрация, лет	дата	дней	дюрация, лет	спрос	предл.	срвз.	изм.	к оферте	к погаш.	текущая	биржевой	РПС
Миракс 01	1000	10.50	0.086	-	-	-	19.08.08	361	0.96	100.65	101.25	101.17	0.67	-	9.45	10.37	9627	0
Миракс 02	3000	10.99	4.667	-	-	-	17.09.09	755	1.82	101.50	101.72	101.41	-0.45	-	10.47	10.83	10192	10140
МИРФинанс1	1000	10.50	1.668	-	-	-	27.12.07	125	0.34	99.95	100.15	100.00	-0.13	-	10.68	10.50	2000	0
Митлэнд-01	1000	12.50	0.103	19.02.08	185	0.48	16.02.10	907	-	99.51	100.10	99.90	-0.18	13.33	-	12.51	9990	0
МКБ 02обл	1000	10.40	2.222	06.12.07	124	0.28	04.06.09	650	-	99.75	100.30	99.93	-0.07	10.82	-	10.40	12451	0
ММК ТФ 01	650	11.50	1.355	-	-	-	10.07.08	321	0.85	100.10	101.10	100.10	0.02	-	11.67	11.48	1051	0
МОИА 01	1350	9.00	1.420	-	-	-	21.12.10	1215	2.35	99.00	100.45	99.00	-1.78	-	9.65	9.09	4403	0
МОИТК-01	2100	9.00	2.572	-	-	-	26.09.09	764	1.31	96.90	98.50	96.98	-2.37	-	11.67	9.28	42015	25315
МОИТК-02	4000	8.99	3.695	24.03.09	578	1.46	26.03.11	1310	-	98.00	99.45	99.00	0.00	9.91	-	9.08	40	0
МонеткаФ-1	1000	10.70	2.902	15.11.07	87	0.23	14.05.09	629	-	99.40	99.70	99.63	-0.17	12.59	-	10.74	23711	488
МоскомцБ-3	5000	8.70	1.549	17.06.09	664	1.70	12.06.13	2119	-	98.60	99.75	99.93	-0.06	8.92	-	8.70	10445	0
МОСМАРТФ 1	2000	11.00	3.827	17.04.08	243	0.62	12.04.12	1693	-	99.20	99.98	99.90	0.10	11.42	-	11.01	199	0
МособгазФ1	700	10.75	1.299	-	-	-	21.12.08	485	0.86	100.00	100.75	99.99	-0.76	-	11.01	10.75	8748	42000
МособгазФ2	3000	9.25	1.495	-	-	-	24.06.12	1766	3.30	89.05	99.10	97.05	-1.47	-	10.44	9.53	235157	224878
Мособлгаз1	2500	8.80	2.387	14.11.08	450	1.16	17.05.11	1362	-	98.30	99.00	98.50	-0.10	10.36	-	8.93	4925	0
Мосэнерго1	5000	7.54	3.243	15.09.09	756	1.89	13.09.11	1481	-	100.20	100.65	100.65	0.03	7.32	-	7.49	4167	0
Мосэнерго2	5000	7.65	3.689	23.02.12	1648	3.76	18.02.16	3100	-	100.30	101.79	101.84	0.81	7.29	-	7.51	4022	0
Мотовил3-1	1500	9.40	0.747	-	-	-	22.01.09	517	1.35	-	100.09	99.94	-0.16	-	9.66	9.40	31920	0
МоторФин-1	800	12.00	5.096	20.09.07	34	0.07	19.03.09	573	-	99.90	100.05	99.94	0.24	12.91	-	12.00	3251	0
МОЭСК-01	6000	8.05	3.617	-	-	-	06.09.11	1474	3.41	100.10	100.20	100.24	0.10	-	8.14	8.03	3007	50050
МСельПром1	1000	12.50	2.397	-	-	-	12.12.08	476	1.22	99.31	99.50	99.30	-0.16	-	13.49	12.58	148	0
НастюшаЗК1	1000	12.50	2.158	20.06.08	306	0.79	18.12.09	847	-	100.00	100.24	100.10	0.10	12.69	-	12.48	1	21021
НГК ИТЕРА	2000	9.75	2.084	-	-	-	07.12.07	105	0.29	99.71	100.00	99.99	0.29	-	9.92	9.75	11049	0
НИТОЛ 02	2200	11.75	2.125	18.12.07	116	0.32	15.12.09	844	2.05	100.00	100.90	100.62	-1.02	6.62	11.75	11.67	12074	0
НКНХ-04 об	1500	9.99	3.941	30.03.09	587	1.47	26.03.12	1676	-	-	103.00	102.81	-0.98	8.24	-	9.71	102497	0
НМЗ 1 обл.	1200	10.25	0.225	15.08.08	367	0.95	14.02.10	905	-	98.90	99.30	98.96	-1.03	11.72	-	10.35	17318	635767
НовЧерем 2	300	11.30	0.960	-	-	-	22.04.08	242	0.64	98.00	99.12	99.96	0.96	-	11.84	11.30	249	0
НОК-02	400	12.30	4.987	25.09.08	405	1.01	22.09.11	1490	-	100.08	100.50	100.35	-0.10	12.28	-	12.25	3845	0

Итоги торгов корпоративными облигациями

Эмитент	Объем, млн руб.	Купон, %	НКД, %	Оферта			Погашение			Цена, %				Доходность, %			Объем сделок, тыс. руб.	
				дата	дней	дюрация, лет	дата	дней	дюрация, лет	спрос	предл.	срвз.	изм.	к оферте	к погаш.	текущая	биржевой	РПС
Нордтекс-1	1000	12.00	3.912	26.10.07	63	0.17	31.10.08	434	-	97.50	99.50	98.00	-0.75	25.48	-	12.24	980	0
НЭФИС-02	1000	10.20	1.816	18.06.08	306	0.79	16.12.09	845	-	99.50	100.00	99.79	0.29	10.71	-	10.22	11	0
ОГК-2 01об	5000	7.70	1.055	-	-	-	01.07.10	1042	2.59	95.00	99.00	99.24	0.05	-	8.16	7.75	49	0
ОГК-5 об-1	5000	7.50	2.897	01.10.09	772	1.93	29.09.11	1497	-	99.30	99.55	99.52	0.13	7.90	-	7.53	12499	39700
ОГК-6 01об	5000	7.55	2.482	22.04.10	978	2.40	19.04.12	1700	-	98.06	98.35	98.05	-0.45	8.55	-	7.70	58924	117609
ОГО-агро-3	1500	13.50	1.812	04.07.08	315	0.83	09.07.10	1050	-	99.00	99.75	99.27	-0.29	14.89	-	13.59	4021	0
ОМК 1 об	3000	9.20	1.966	-	-	-	12.06.08	293	0.78	100.03	101.16	101.24	-0.06	-	7.69	9.08	367	0
Орхидея 01	1000	10.70	1.261	10.04.08	234	0.61	09.04.09	594	-	99.80	99.95	99.75	-0.04	11.57	-	10.72	5087	0
ОСТ-2об	700	12.50	2.541	-	-	-	08.05.08	258	0.48	99.23	100.50	99.51	-0.99	-	13.91	12.56	3	0
ПаркетХол1	300	11.00	1.507	02.10.08	414	1.04	01.04.10	951	-	100.15	100.85	100.24	-0.22	11.20	-	10.97	751	0
Парнас-М 2	1000	10.80	0.030	19.11.09	824	2.02	17.11.11	1546	-	99.40	100.05	100.05	0.55	11.22	-	10.79	1	0
Патэрсон 1	2000	10.00	1.753	19.06.08	304	0.79	17.12.09	846	-	99.50	100.40	99.90	-0.03	10.51	-	10.01	49	0
Пересвет-1	200	17.50	2.493	-	-	-	02.10.07	39	0.11	99.50	100.30	100.00	-0.01	-	18.44	17.50	151	0
ПИА АИЖК А	2900	6.94	0.171	15.05.17	3552	3.06	15.02.39	11498	3.06	99.65	100.25	99.90	-0.05	7.16	7.16	6.94	2	0
ПИК-5об	840	9.20	0.057	-	-	-	20.05.08	270	0.48	100.00	100.80	100.10	-0.85	-	9.29	9.19	8258	15022
ПО УОМЗ	1000	9.40	1.828	11.12.08	482	1.24	10.06.10	1021	-	99.00	100.49	99.54	-0.68	10.00	-	9.44	41	440914
ПромТр01об	1500	9.20	1.260	-	-	-	03.07.08	314	0.84	99.85	100.04	100.05	-0.28	-	9.32	9.19	6098	0
ПромТр02об	3000	10.75	3.593	20.10.09	795	1.92	18.10.11	1516	-	99.50	101.90	101.93	-0.70	9.96	-	10.54	9785	0
ПротекФин1	5000	8.90	2.609	04.11.09	805	1.98	02.11.11	1531	-	80.00	98.00	89.09	-7.40	15.43	-	9.99	89	0
РазгуляйФЗ	3000	10.99	4.637	20.03.09	588	1.42	16.03.12	1666	-	-	101.00	100.00	-0.20	11.28	-	10.99	700	0
РенинсФ-01	750	10.40	4.075	01.04.08	222	0.58	30.03.10	949	-	99.28	99.80	99.33	-0.14	11.87	-	10.47	4867	0
РЕСТОРАНСЗ	1000	10.75	2.474	30.05.08	286	0.74	26.11.10	1190	-	100.10	100.65	100.00	-0.01	10.99	-	10.75	600	0
РЖД-05обл	10000	6.67	0.530	-	-	-	22.01.09	517	1.37	99.85	99.95	99.91	-0.06	-	6.85	6.67	5497	77630
РЖД-06обл	10000	7.35	2.014	-	-	-	10.11.10	1174	2.87	100.75	101.05	101.05	0.13	-	7.10	7.27	4092	407265
РЖД-07обл	5000	7.55	2.068	-	-	-	07.11.12	1902	4.33	102.40	102.95	102.70	-0.06	-	7.04	7.35	2054	20510
РМК-ФИН 01	3000	8.75	3.260	-	-	-	06.04.10	956	2.32	-	100.25	99.88	0.02	-	8.99	8.76	1	32861
РОСБАНК-1	3000	7.89	0.173	-	-	-	15.02.09	541	1.43	100.50	101.95	103.90	2.30	-	5.06	7.59	38961	37875
РосселхБ 2	7000	7.85	0.043	-	-	-	16.02.11	1272	3.08	99.16	99.90	99.83	-0.05	-	8.14	7.86	35529	40120

Итоги торгов корпоративными облигациями

Эмитент	Объем, млн руб.	Купон, %	НКД, %	Оферта			Погашение			Цена, %				Доходность, %			Объем сделок, тыс. руб.	
				дата	дней	дюрация, лет	дата	дней	дюрация, лет	спрос	предл.	срвз.	изм.	к оферте	к погаш.	текущая	биржевой	РПС
Ростверт1	800	9.30	2.217	27.11.07	102	0.26	26.05.09	641	-	100.05	100.40	100.05	0.00	9.20	-	9.29	1	0
РосТ-Лайн1	1000	12.75	1.502	10.07.08	329	0.85	08.07.10	1049	-	99.00	100.10	100.10	0.08	12.98	-	12.73	3	0
РТК-ЛИЗ 4с	900	8.80	1.312	-	-	-	08.04.08	228	0.42	100.00	100.20	100.20	0.00	-	8.45	8.78	544	0
РУБИН-01	1200	12.15	4.294	16.10.07	67	0.15	13.10.09	781	-	99.70	100.00	99.90	-0.10	12.99	-	12.16	2135	0
РусМасла-2	1000	12.50	4.829	02.10.08	412	1.02	29.03.12	1679	-	-	99.99	99.45	-0.03	13.44	-	12.56	9447	0
РусСтанд-6	6000	8.15	0.201	11.02.09	545	1.41	09.02.11	1265	-	95.10	96.50	95.00	-1.25	12.29	-	8.57	0	97
РусСтанд-7	5000	8.50	3.493	25.03.08	223	0.57	20.09.11	1488	-	97.60	99.65	98.60	-0.40	11.31	-	8.62	9860	295686
РусТекс 3	1200	12.00	4.011	23.10.07	69	0.16	20.10.09	788	-	99.81	99.95	99.83	0.03	13.23	-	12.02	5051	0
Русфинанс4	4000	7.74	0.148	-	-	-	12.02.10	903	2.29	-	-	98.50	-0.68	-	8.60	7.85	34278	0
Рыбкаб-1	1000	10.75	5.036	03.03.09	560	1.38	28.02.12	1649	-	99.70	100.65	100.65	0.05	10.54	-	10.68	50	0
СалютЭнерг	3000	9.80	1.584	-	-	-	25.12.07	123	0.34	99.85	100.35	99.85	-0.05	-	10.44	9.81	1827	0
СанвэйГ 01	1000	10.00	2.164	05.12.07	110	0.28	03.12.08	467	-	99.51	99.80	99.72	-0.43	11.21	-	10.02	3016	0
САНОС-02об	3000	10.00	2.767	13.11.07	81	-	10.11.09	809	1.99	102.00	104.00	103.20	0.12	-	8.55	9.69	10320	0
Сахатрнфг1	1500	11.90	2.576	04.06.08	292	0.75	02.12.09	831	-	101.40	101.67	101.61	-0.13	9.90	-	11.71	2083	0
СвязьБанк1	2000	8.90	0.707	23.04.09	612	1.56	21.04.11	1336	-	99.20	99.30	99.20	-0.21	9.76	-	8.97	4960	0
СевКаб 02	1000	10.50	2.244	05.09.07	14	0.03	28.11.08	462	-	-	101.99	100.00	0.00	10.80	-	10.50	2000	0
СевКаб обл	500	12.50	1.610	-	-	-	06.10.07	43	0.12	99.70	100.00	99.90	-0.10	-	13.94	12.51	2013	0
СибТлк-5об	3000	9.20	2.999	-	-	-	25.04.08	245	0.65	100.71	100.90	100.90	-0.10	-	7.92	9.11	5045	0
Синергия-1	1000	10.70	3.547	24.10.07	68	0.17	22.04.09	607	-	99.90	99.98	99.97	0.22	10.98	-	10.70	1576	0
СКБ-банк 1	1000	9.75	1.710	19.06.08	309	0.79	24.06.10	1035	-	97.90	98.95	98.01	-0.49	12.91	-	9.94	35285	0
СлавИнв 02	900	9.00	2.860	29.10.07	73	0.18	27.10.08	430	-	99.60	100.00	99.60	0.00	11.45	-	9.03	1394	0
СМАРТС 03	1000	14.10	5.524	02.10.07	42	0.11	29.09.09	767	-	99.20	99.50	98.83	0.16	26.75	-	14.26	67	0
СНХЗ Фин 1	1000	10.70	4.192	02.10.07	42	0.11	29.09.09	767	-	99.00	-	99.15	-0.76	19.58	-	10.79	0	29744
СОКАвто 01	1100	12.00	3.945	-	-	-	24.04.08	244	0.64	-	101.20	101.20	1.05	-	10.30	11.85	1	0
Спартак ТД	500	13.00	1.068	-	-	-	23.01.08	152	0.42	-	100.00	100.00	0.00	-	13.35	13.00	1	0
Спурт 02об	1000	10.74	2.295	05.06.08	287	0.75	31.05.12	1742	-	98.50	99.74	99.00	-0.50	12.65	-	10.84	11573	0
СТИНфин-01	300	15.50	6.073	-	-	-	01.04.08	221	0.57	100.25	101.05	101.05	-0.09	-	14.02	15.33	2	0
СтрТрГаз02	5000	8.49	0.814	-	-	-	13.07.12	1785	4.06	97.70	98.00	98.00	0.02	-	9.20	8.66	9555	0

Итоги торгов корпоративными облигациями

Эмитент	Объем, млн руб.	Купон, %	НКД, %	Оферта			Погашение			Цена, %				Доходность, %			Объем сделок, тыс. руб.	
				дата	дней	дюрация, лет	дата	дней	дюрация, лет	спрос	предл.	срвз.	изм.	к оферте	к погаш.	текущая	биржевой	РПС
СУ-155 Зоб	3000	10.30	0.056	20.02.08	180	0.49	15.02.12	1636	-	99.40	100.00	99.64	-0.72	11.38	-	10.33	20925	28710
СуварКаз-1	900	12.50	4.897	01.04.08	228	0.58	31.03.09	585	-	99.65	100.00	100.01	0.26	12.81	-	12.49	288	0
СэтлГрупп1	1000	11.70	3.013	20.05.08	270	0.71	15.05.12	1726	3.66	99.72	100.45	100.00	-0.58	11.98	12.03	11.70	5000	0
ТалостоФ-1	1000	10.00	4.603	07.09.07	24	0.04	06.03.09	560	-	99.66	100.00	100.00	0.17	10.02	-	10.00	161	0
ТатИнКФ1об	500	11.00	0.482	-	-	-	06.02.08	166	0.45	-	-	99.96	-0.04	-	11.37	11.00	2499	0
Татэнерго1	1500	9.65	4.283	-	-	-	13.03.08	202	0.53	100.50	100.85	100.77	-0.07	-	8.35	9.57	14107	0
ТГК-10 об1	3000	7.60	1.333	18.06.09	666	1.71	17.06.10	1028	-	98.50	98.70	98.70	0.06	8.55	-	7.70	592	0
ТензорФ-01	500	12.20	3.142	20.05.08	277	0.71	17.11.09	816	-	-	100.00	99.99	0.04	12.52	-	12.20	1599	0
Терна-Ф 02	1500	12.60	3.625	09.11.07	86	0.21	04.11.11	1533	-	-	99.80	99.91	-0.10	13.22	-	12.61	709	0
ТехНикольФ	3000	9.70	1.727	10.09.09	755	1.87	07.03.12	1657	-	99.00	99.10	99.12	0.26	10.45	-	9.78	2031	0
ТМК-02 обл	3000	7.60	3.123	-	-	-	24.03.09	578	1.48	99.60	100.00	99.99	0.04	-	7.74	7.60	65395	0
ТМК-03 обл	5000	7.95	0.065	19.02.08	182	0.49	15.02.11	1271	-	100.00	100.10	100.20	0.20	7.67	-	7.93	20292	139999
ТНИКОЛЬ-Ф1	1500	10.00	2.740	14.05.08	267	0.70	11.11.09	810	-	99.50	99.80	99.75	0.00	10.59	-	10.02	399	0
ТомскИнв 1	500	12.50	0.993	23.10.08	426	1.09	22.04.10	972	-	99.50	99.80	99.80	-0.20	13.29	-	12.52	326	0
ТоппромИн1	500	12.50	1.199	18.04.08	245	0.63	16.04.10	966	-	99.85	100.05	100.00	-1.95	13.08	-	12.50	5000	0
ТрансаэроФ	2500	10.60	0.436	-	-	-	05.02.09	531	1.38	99.50	99.90	99.70	-0.22	-	11.11	10.63	997	0
ТрансКред1	3000	7.29	1.318	-	-	-	15.06.10	1026	2.56	-	98.77	98.80	0.80	-	7.92	7.37	495	149244
Тюменэнрг2	2700	7.70	2.975	01.04.10	955	2.34	29.03.12	1679	-	96.50	99.55	96.50	-2.00	9.45	-	7.97	482	0
УМПО 2	4000	9.50	1.666	19.06.08	305	0.80	17.12.09	846	-	99.60	100.15	99.76	-0.22	10.02	-	9.52	35565	0
УралВагЗФ	2000	9.40	3.683	-	-	-	30.09.08	403	1.04	100.50	100.84	100.70	-0.01	-	8.89	9.33	1007	0
УралВагЗФ2	3000	9.35	3.638	03.10.07	44	0.11	05.10.10	1138	-	99.92	100.00	99.90	-0.03	10.36	-	9.35	5494	0
УралСвзИн4	3000	9.99	3.093	-	-	-	01.11.07	69	0.19	100.05	100.35	100.09	-0.31	-	9.57	9.98	14512	40040
УрСИ сер07	3000	8.40	3.613	17.03.09	573	1.45	13.03.12	1663	-	100.75	101.25	101.00	0.97	7.85	-	8.31	10100	0
ФСК ЕЭС-01	5000	8.80	1.591	-	-	-	18.12.07	116	0.32	100.22	101.00	100.50	0.00	-	7.25	8.75	10	0
ФСК ЕЭС-02	7000	8.25	1.334	-	-	-	22.06.10	1033	2.55	102.20	103.00	102.87	-0.04	-	7.23	8.02	12961	185077
ФСК ЕЭС-03	7000	7.10	1.362	-	-	-	12.12.08	476	1.25	100.10	100.29	100.17	0.12	-	7.07	7.08	2	100055
ФСК ЕЭС-04	6000	7.30	2.680	-	-	-	06.10.11	1504	3.54	100.45	101.20	100.65	-0.28	-	7.24	7.25	1017	0
ФСК ЕЭС-05	5000	7.20	1.578	-	-	-	01.12.09	830	2.11	100.05	100.20	100.04	-0.36	-	7.30	7.19	64119	271075

Итоги торгов корпоративными облигациями

Эмитент	Объем, млн руб.	Купон, %	НКД, %	Оферта			Погашение			Цена, %				Доходность, %			Объем сделок, тыс. руб.	
				дата	дней	дюрация, лет	дата	дней	дюрация, лет	спрос	предл.	срвз.	изм.	к оферте	к погаш.	текущая	биржевой	РПС
ХКФ Банк-2	3000	9.25	2.560	12.05.09	627	1.59	11.05.10	991	-	97.81	99.80	99.80	1.00	9.58	-	9.26	0	33000
ХКФ Банк-3	3000	9.45	1.657	18.09.08	391	1.01	16.09.10	1119	-	98.30	98.70	98.90	-1.04	10.97	-	9.55	1	79120
Хлебзв28-2	75	12.00	2.400	-	-	-	09.12.08	473	1.19	100.00	-	100.00	0.00	-	12.55	12.00	250	52500
ХолидФин1	1500	11.15	4.307	02.10.08	412	1.03	01.04.10	951	-	97.51	100.00	98.25	-1.75	13.28	-	11.34	19652	0
Центр-инв1	1500	10.00	2.877	10.11.07	85	0.21	11.11.09	810	-	99.91	100.10	99.90	0.20	10.60	-	10.01	2047	0
ЦентрТел-4	7000	13.80	0.151	-	-	-	21.08.09	728	1.82	110.36	111.00	111.00	0.50	-	7.89	12.43	1	0
ЦУН 02 обл	1500	11.19	0.920	23.07.08	339	0.89	20.01.10	880	-	99.05	100.75	98.70	-2.30	12.98	-	11.33	1	316894
Черкизово1	2000	8.85	1.940	02.06.09	651	1.65	31.05.11	1376	-	-	100.00	100.00	0.01	9.03	-	8.85	17000	0
ЧТПЗ 01об	3000	9.50	1.692	18.06.08	306	0.80	16.06.10	1027	-	100.70	101.75	101.50	-0.47	7.70	-	9.36	8120	0
ЭйрЮнион01	1500	13.50	0.370	20.11.07	88	0.24	10.11.09	809	1.67	99.81	99.97	99.86	-0.10	14.77	12.38	13.51	6295	0
Электрон01	500	11.75	4.249	-	-	-	13.04.08	233	0.61	100.00	100.30	100.05	0.05	-	11.95	11.74	2001	0
ЭМАльянс 1	2000	10.00	1.151	11.07.08	326	0.86	08.07.11	1414	-	99.90	100.39	99.95	0.00	10.29	-	10.00	9996	0
ЭнргсбРес1	128	17.00	1.444	-	-	-	18.01.11	1243	1.63	98.00	100.05	98.20	-3.90	-	17.35	17.31	19	0
ЭФКО-02 об	1500	10.50	0.805	25.01.08	159	0.42	22.01.10	882	-	99.50	100.00	100.00	-0.06	10.73	-	10.50	50	0
Юниаструм	1000	11.00	0.090	-	-	-	17.02.09	543	1.41	99.55	100.25	99.71	0.01	-	11.53	11.03	51	22950
Юнимилк 01	2000	9.75	4.381	08.09.09	748	1.82	06.09.11	1474	-	101.20	101.70	101.50	-0.50	9.13	-	9.60	15468	0
ЮТК-03 об.	3500	10.90	4.091	09.10.07	53	0.13	10.10.09	778	-	100.30	100.34	100.26	-0.05	8.79	-	10.87	27765	51138
ЮТК-04 об.	3750	10.00	1.479	-	-	-	09.12.09	838	1.43	101.00	103.00	102.73	-0.27	-	8.35	9.73	1620	0
ЮТэйр-Ф 02	1000	9.95	1.990	11.03.08	203	0.53	10.03.09	564	-	99.90	100.40	99.95	0.00	10.42	-	9.95	0	19990
Итого :																	2058557	14560551

Итоги торгов муниципальными облигациями

Эмитент	Объем, млн руб.	Купон, %	НКД, %	Погашение			Цена, %				Доходность, %		Объем сделок, тыс. руб.	
				дата	дней	дюрация, лет	спрос	предл.	срвз.	изм.	к погаш.	текущая	биржевой	РПС
Ангарск-01	150	14.00	0.000	21.11.2008	455	0.71	100.00	125.00	100.00	-17.00	14.75	14.00	4	0
Башкорт4об	500	08.фев	3.560	13.09.2007	20	0.05	100.00	100.10	100.10	-0.07	июн.15	08.январь	20520	0
БелгОб Зоб	2000	авг.38	0.207	10.11.2010	1174	фев.85	100.70	101.40	101.00	0.00	авг.27	авг.29	959	0
ВолгогрОбл	450	окт.99	1.603	11.06.2009	657	январь.13	102.50	102.80	102.70	0.00	авг.25	окт.70	0	19396
ВоронежОб2	500	12.00	2.236	18.06.2009	664	январь.66	105.70	106.72	105.70	-0.24	авг.71	ноя.35	582	0
ВоронежОбл	600	13.00	2.529	15.12.2007	113	0.30	101.47	101.51	101.51	-0.01	авг.24	дек.80	2235	21319
ИркОбл31-1	960	сен.50	1.066	17.12.2009	846	январь.24	101.30	101.70	101.50	0.00	июль.73	сен.36	480	0
ИркОбл31-3	2520	июль.75	0.535	24.11.2010	1188	январь.63	99.50	100.15	100.00	0.00	июль.50	июль.75	8400	0
ИркОбл31-4	900	авг.25	1.577	26.05.2010	1006	январь.59	99.20	99.50	99.50	0.00	авг.30	авг.29	1492	0
КалужОбл-2	1300	авг.60	1.908	29.08.2011	1466	фев.93	100.75	101.70	100.75	-0.01	авг.49	авг.53	776	141687
КостромОб4	800	11.00	2.200	11.03.2008	200	0.53	101.31	101.50	101.31	-0.19	авг.80	окт.85	5166	0
КраснЯрКр3	3000	7.00	2.723	01.10.2008	404	0.58	99.05	99.10	99.15	-0.26	июль.79	07.июнь	35695	24750
КрасЯрскОб5	1000	авг.50	2.981	18.10.2008	421	01.окт	100.40	100.60	100.40	-0.10	июль.38	авг.46	4984	0
КурганОбл1	500	сен.25	1.698	17.12.2009	846	02.авг	100.30	100.80	100.70	-0.30	сен.21	сен.18	1127	0
ЛенОбл-2об	800	14.январь	2.764	08.12.2010	1202	фев.74	115.50	120.00	119.68	апр.43	июль.31	ноя.70	6592	3594
ЛенОбл-3об	1300	дек.50	2.397	05.12.2014	2660	май.13	125.00	138.20	120.00	-9.00	авг.58	окт.41	5988	0
МГор38-об	5000	10.00	1.616	26.12.2010	1220	фев.91	110.65	112.00	111.04	0.13	июнь.38	9.00	15547	0
МГор39-об	10000	10.00	0.932	21.07.2014	2523	май.38	108.60	109.00	108.72	-0.10	июнь.59	сен.19	19996	0
МГор41-об	10000	10.00	0.685	30.07.2010	1071	фев.63	106.10	107.65	107.65	январь.22	май.88	сен.28	1	0
МГор44-об	20000	10.00	1.671	24.06.2015	2861	май.89	108.50	109.55	108.75	0.05	июнь.60	сен.19	6412	158265
Мос.обл.4в	9600	11.00	0.934	21.04.2009	606	январь.53	107.50	107.75	107.88	-0.02	06.ноя	окт.19	18143	53861
Мос.обл.5в	9000	10.00	2.938	30.03.2010	949	январь.59	105.10	105.50	105.30	-0.20	июнь.80	сен.49	13941	0
Мос.обл.6в	12000	9.00	3.008	19.04.2011	1334	03.дек	106.02	106.54	106.20	-0.40	июль.17	авг.47	40400	421160
Мос.обл.7в	16000	8.00	2.652	16.04.2014	2427	май.19	104.60	104.80	104.69	-0.29	июль.23	июль.64	8004	130835
Новсиб 4об	1500	авг.60	1.414	24.06.2010	1035	фев.52	101.30	101.81	101.80	-0.05	июль.99	авг.44	1018	0
СамарОбл 2	2000	июнь.82	1.327	09.09.2010	1112	фев.74	-	99.60	98.65	-1.27	июль.52	июнь.91	0	88852
СамарОбл 4	5000	июнь.98	1.109	20.06.2012	1762	04.сен	99.00	99.68	99.38	0.38	июль.33	07.фев	33787	0
Саха(Якут)	2500	июль.95	0.784	11.04.2013	2057	мар.86	102.70	103.70	103.00	-0.06	июль.37	июль.71	12906	611
ТомскАдм 1	500	июль.58	0.021	20.05.2010	1000	январь.70	-	100.39	100.39	-0.01	авг.74	июль.55	1	80316
Удмуртия-1	1000	авг.20	1.303	27.12.2008	491	январь.29	-	100.30	100.05	-0.10	авг.31	авг.19	59027	0
УФА-2006об	500	авг.40	1.450	18.12.2009	847	фев.13	100.50	101.25	100.50	-0.50	авг.32	авг.36	125	0
Хабаровск6	1000	8.00	2.016	24.11.2009	823	январь.27	100.00	-	100.15	-0.43	июль.46	июль.98	22363	0
Чувашия-05	1000	июль.85	1.699	05.06.2011	1381	мар.30	101.50	102.17	102.00	-0.15	июль.36	июль.69	12811	0
Якут-06 об	2000	10.00	0.219	13.05.2010	993	январь.94	106.40	106.55	106.40	0.00	июнь.89	сен.39	18932	0
ЯрОбл-05	500	июль.75	1.168	30.12.2008	494	январь.30	99.25	99.35	99.37	-0.03	авг.22	июль.79	2981	0
ЯрОбл-06	2000	июль.75	2.590	19.04.2011	1334	фев.27	99.60	99.90	99.60	-0.20	июль.59	июль.78	120	0
ЯрОбл-07	3500	авг.50	1.211	30.03.2010	949	фев.18	100.12	100.30	100.44	-0.27	июль.68	авг.46	12218	0
Итого :												393747	1144649	

Итоги торгов государственными облигациями

Выпуск	НКД, %	Погашение		Цена, %					Доходность, %	Объем сделок, тыс. руб.
		дата	дюрация, лет	мин.	мак.	закр.	срвз.	изм. срвз.		
25058	3.970	30.04.2008	0.67	100.55	100.65	100.65	100.63	-0.09	5.46	3220
46003	10.140	14.07.2010	2.17	109.17	109.17	109.17	109.17	-0.03	5.91	5414
25057	6.080	20.01.2010	2.22	103.45	103.45	103.45	103.45	0.10	5.98	2
25061	2.540	05.05.2010	2.50	99.58	99.58	99.58	99.58	0.03	6.10	0
25059	5.010	19.01.2011	3.08	100.10	100.40	100.30	100.10	-0.10	6.21	27666
46002	2.220	08.08.2012	3.63	109.48	109.48	109.48	109.48	0.22	6.01	1
46014	40.190	29.08.2018	4.90	107.90	107.90	107.90	107.90	-0.37	6.44	107
46017	2.100	03.08.2016	6.35	105.88	106.14	105.95	106.11	0.22	6.37	8974330
46021	0.410	08.08.2018	7.58	99.10	99.32	99.10	99.13	-0.26	6.54	10309
46018	17.750	24.11.2021	8.34	109.80	109.99	109.80	109.95	-0.05	6.60	70298
46019	0.000	20.03.2019	8.76	60.45	60.50	60.50	60.49	0.49	6.97	6261
46005	0.000	09.01.2019	10.67	49.25	49.25	49.25	49.25	0.25	6.86	225
46020	1.700	06.02.2036	12.80	101.64	101.85	101.72	101.74	-0.04	6.87	510208

Вексельный рынок

СТРУКТУРА ВЕКСЕЛЬНЫХ ИНДЕКСОВ И ДОХОДНОСТИ ВЕКСЕЛЕЙ

Эмитент	Векселя с погашением через:							
	1 месяц		3 месяца		6 месяцев		12 месяцев	
	Доля, %	Дох-ть, %	Доля, %	Дох-ть, %	Доля, %	Дох-ть, %	Доля, %	Дох-ть, %
Абсолют Банк	2,5	8,04	-	-	-	-	-	-
Авангард	-	-	5,0	8,91	-	-	-	-
Агропромкредит	-	-	-	-	-	-	5,0	11,01
АК Барс	5,0	7,70	5,0	8,09	5,0	8,31	5,0	8,74
Альфа-Банк	5,0	7,41	2,5	8,03	-	-	5,0	8,50
Банк БИН	-	-	5,0	10,65	-	-	-	-
БалТинвестБанк	2,5	9,80	2,5	11,01	-	-	-	-
БПФ	5,0	11,87	-	-	-	-	-	-
ВБРР	-	-	5,0	7,58	5,0	8,15	-	-
ВТБ	5,0	6,50	2,5	6,92	-	-	-	-
Газпромбанк	5,0	6,61	2,5	6,93	-	-	-	-
Глобэкс	-	-	-	-	-	-	-	-
Европейский Трастовый Банк	-	-	5,0	12,26	-	-	5,0	13,25
Еврофинанс	2,5	7,58	5,0	8,03	5,0	8,13	5,0	8,58
Зенит	-	-	2,5	8,06	10,0	8,23	5,0	8,60
Импэксбанк	-	-	-	-	-	-	-	-
МБРР	-	-	-	-	-	-	5,0	8,48
МБСПб	2,5	8,52	-	-	-	-	5,0	10,35
МДМ-Банк	2,5	7,40	-	-	-	-	5,0	8,64
МежПромБанк	2,5	7,70	-	-	-	-	-	-
Моск.Кред.Банк	5,0	9,33	-	-	5,0	9,70	5,0	10,13
Банк Москвы	-	-	-	-	-	-	-	-
Петрокоммерц	2,5	7,36	2,5	7,69	10,0	7,98	5,0	8,55
НОМОС-Банк	5,0	7,73	5,0	8,09	5,0	8,45	-	-
Пробизнесбанк	5,0	8,32	-	-	5,0	9,41	5,0	9,75
Промсвязьбанк	2,5	7,52	-	-	-	-	5,0	8,72
Росбанк	2,5	7,27	5,0	7,61	-	-	-	-
Россельхозбанк	5,0	7,46	5,0	7,53	5,0	7,93	-	-
Русь-Банк	5,0	9,41	-	-	-	-	-	-
Сбербанк РФ	-	-	5,0	7,16	-	-	10,0	7,80
Связь-Банк	5,0	9,08	5,0	9,20	10,0	9,80	5,0	10,21
Северная Казна	-	-	5,0	10,01	10,0	10,01	5,0	10,45
СКБ	5,0	9,42	5,0	10,17	-	-	-	-
Союз КБ	-	-	-	-	-	-	5,0	9,07
Судостроительный	5,0	9,24	5,0	9,82	10,0	10,40	-	-
Татфондбанк	2,5	8,91	-	-	-	-	5,0	10,04
Транскредитбанк	5,0	7,25	-	-	-	-	-	-
УБРиР	-	-	5,0	10,37	-	-	-	-
УралВТБ	-	-	-	-	-	-	5,0	8,25
УралСиб	-	-	-	-	-	-	-	-
ЭкспоБанк	-	-	5,0	10,61	10,0	10,95	-	-
Ханты-Мансийский Банк	5,0	7,40	5,0	7,40	5,0	7,91	-	-
ИНДЕКС:	100,0	8,24	100,0	8,89	100,0	9,14	100,0	9,35

Кривые доходности

24.08.2007

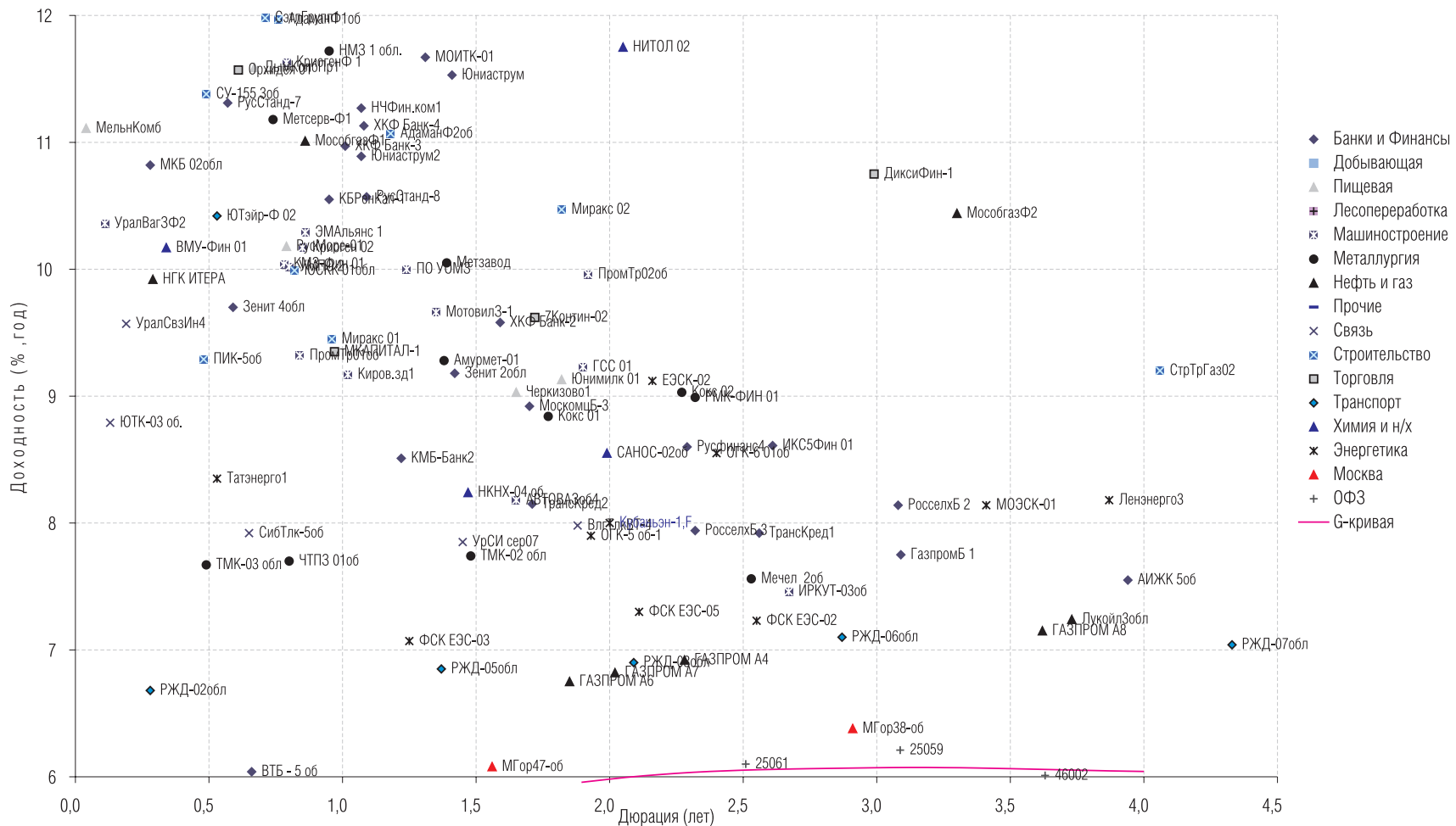

Кривые доходности

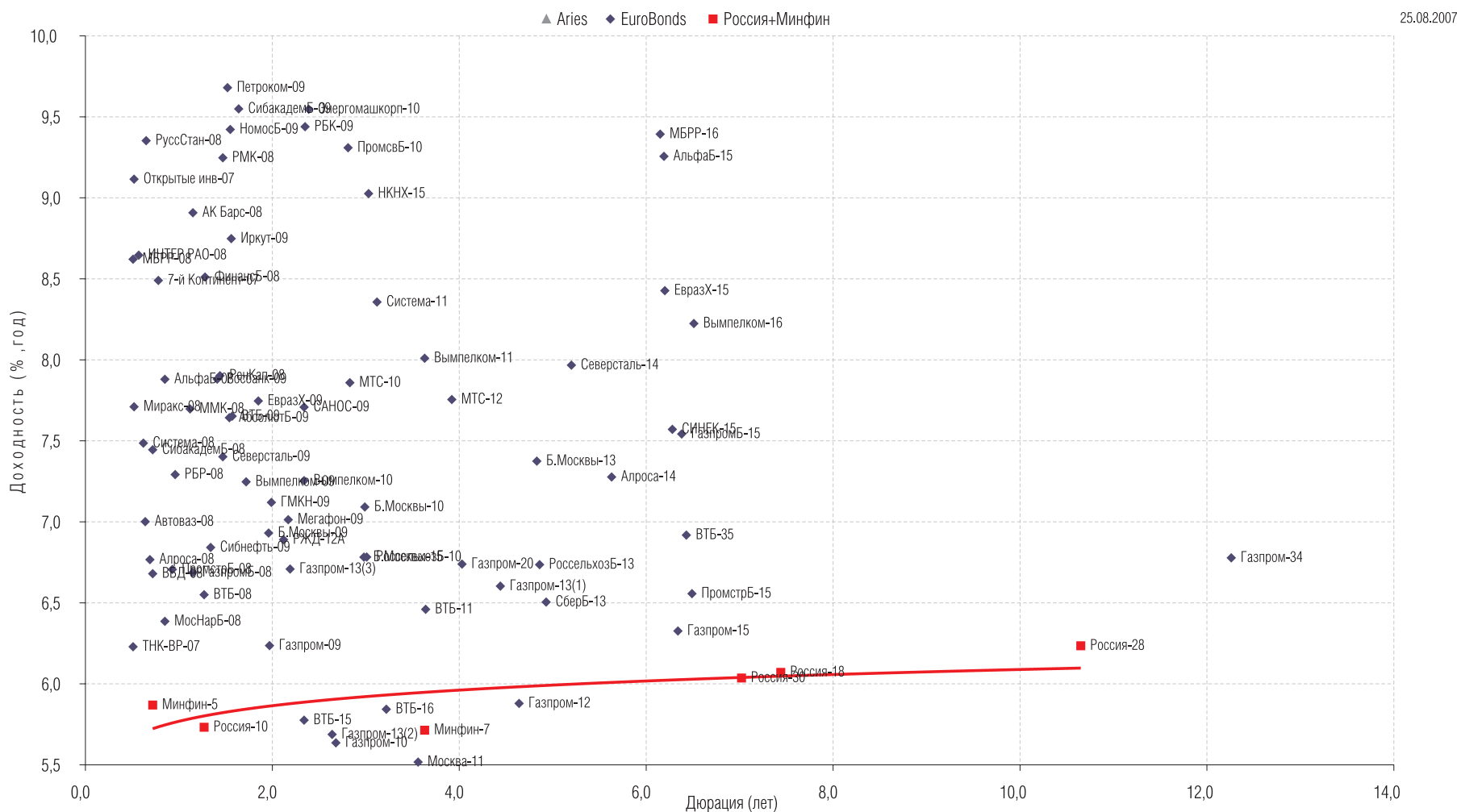

Кривые доходности

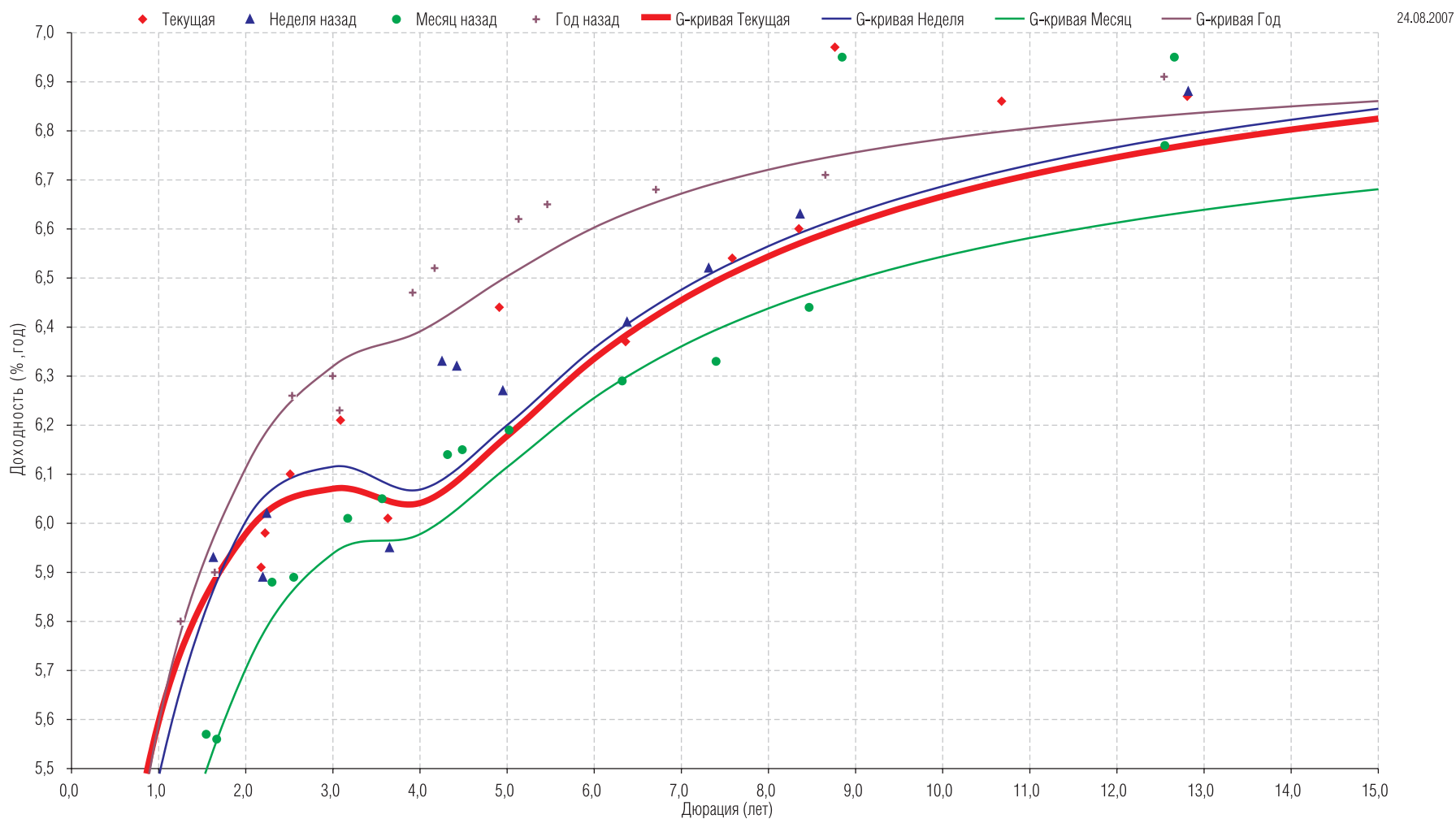

ОПЕРАЦИИ С АКЦИЯМИ

Руководитель департамента:

Павел Ващенко (доб. 335; e-mail: pvaschenko@regnm.ru)

Клиентское обслуживание:

Владимиров Владимир (доб. 570; e-mail: vladimirov@regnm.ru)

Антон Коновалов (доб. 507; e-mail: konovalov@region.ru)

Маргарита Петрова (доб. 333; e-mail: rita_petrova@regnm.ru)

Синика Елена (доб. 549; e-mail: sinika@region.ru)

Трейдеры:

Марина Муминова (доб. 157; e-mail: muminova@regnm.ru),

(495) 984-55-30 (прямой)

Орловский Максим (доб. 534; e-mail: orlovskiy@renm.ru)

Янковский Александр (доб. 585; e-mail: java@regnm.ru)

ОПЕРАЦИИ С ВЕКСЕЛЯМИ

Павел Голышев (доб. 303; e-mail: golyshev@regnm.ru)

Виктория Скрыпник (доб. 301; e-mail: vvs@regnm.ru)

Елена Шехурдина (доб. 463; e-mail: lenash@regnm.ru)

Крищенко Богдан (доб. 580; e-mail: valentine@regnm.ru)

ОПЕРАЦИИ С ОБЛИГАЦИЯМИ

Сергей Гуминский (доб. 433; e-mail: guminskiy@regnm.ru)

Петр Костиков (доб. 471; e-mail: kostikov@regnm.ru)

Игорь Каграманян (доб. 575; e-mail: kia@regnm.ru)

Нестерова Анна (доб. 549; e-mail: nesterova@regnm.ru)

ОРГАНИЗАЦИЯ ПРОГРАММ ДОЛГОВОГО ФИНАНСИРОВАНИЯ

Олег Дулебенец (доб. 584; e-mail: dulebenets@regnm.ru)

Константин Ковалев (доб. 547; e-mail: kovalev@regnm.ru)

АНАЛИТИЧЕСКОЕ УПРАВЛЕНИЕ

Начальник управления:

Константин Комиссаров (доб. 428; e-mail: komissarov@regnm.ru)

Долговой рынок:

Александр Ермак (доб. 405; e-mail: aermak@regnm.ru)

Фондовый рынок:

Константин Гуляев (доб. 140; e-mail: gulyaev@region.ru)

ДОВЕРИТЕЛЬНОЕ УПРАВЛЕНИЕ

Сергей Малышев (доб. 120; e-mail: smalyshev@regnm.ru)

Данила Шевырин (доб. 178; e-mail: she_dv@regnm.ru)

Группа компаний «РЕГИОН» объединяет динамично развивающиеся компании, оказывающие в совокупности целый спектр услуг на рынке ценных бумаг, в числе которых услуги в сфере брокерской (ООО «БК РЕГИОН»), депозитарной деятельности (ЗАО «ДК РЕГИОН»), доверительного управления ценными бумагами, управления инвестиционными фондами, паевыми инвестиционными фондами и негосударственными пенсионными фондами (ЗАО «РЕГИОН ЭСМ»), а также услуги финансового консультанта на рынке ценных бумаг (ЗАО «РЕГИОН ФК»). Компании группы обладают всеми необходимыми лицензиями для осуществления соответствующих видов деятельности. Профессионализм сотрудников компаний группы подтвержден рейтингами НАУФОР (АА — высокая степень надежности), журнала «Деньги», а также многочисленными опросами участников рынка ценных бумаг, проводимых информационными агентствами АК&М и РосБизнесКонсалтинг, по результатам которых Компания устойчиво занимает ведущие места. Основные причины наших успехов кроются в четком понимании тенденций рынка и чутком отношении к интересам наших клиентов. Если Вам потребуется какая-либо помощь, либо Вы захотите более подробно узнать о спектре оказываемых нами услуг, пожалуйста, свяжитесь с нами.

Многоканальный телефон: (495) 777 29 64

Факс: (495) 777 29 64 доб. 234

www.region.ru

Страницы компании в информационной системе REUTERS: <REGION>

Данный обзор носит исключительно информационный характер и не может рассматриваться как предложение к заключению сделок с компаниями группы «РЕГИОН». Мы не претендуем на полноту и точность изложенной информации. Наши клиенты могут иметь позицию или какой-либо иной интерес в любой сделке прямо или косвенно упомянутой в тексте настоящего обзора. «РЕГИОН» не несет ответственности за любой прямой или косвенный ущерб, наступивший в результате использования информации, изложенной в настоящем обзоре. Любые операции с ценными бумагами, упоминаемыми в настоящем обзоре, могут быть связаны со значительным риском.